夕刊
臺灣日日新報
六月二十四日

減員官吏は約十萬
各省に臨時定員制
南方要員派遣に備ふ

[illegible]

獨伊軍、埃及國境到達

【ローマ二十三日發同盟】伊軍司令部二十三日發表　一、獨伊軍先頭部隊はリビヤ・エジプト國境に到達した
[illegible]

北阿樞軸軍の戰果

[illegible]

リビヤ敗戰を確認
英副首相の報告演説

[illegible]

長時間砲撃
バンクーバー、目撃者談

【リスボン二十三日發同盟】日本潛水艦のヴアンクーヴアー島砲撃に關しては[illegible]

オレゴン州とポートランドを聽く

[illegible]

國民運動團體統合と推進組織の調整

[illegible]

軍政諸方針相互諒解
マレー・ジャバ　兩軍政部連絡會議

【昭南二十三日發同盟】去る二十日より昭南に於いて陸軍マレー、同ジヤバ兩軍政部首脳の連絡會議は[illegible]

[illegible]

汎米會議を招集
敗戰挽回に汲々たる米國

【ブエノスアイレス二十三日發同盟】[illegible]

米國民焦躁の氣味
米英會談の空虚な發表

【リスボン二十三日發同盟】[illegible]

敗戰質問回避
英首相常套手段

【ベルリン二十三日發同盟】[illegible]

米市民の意氣銷沈
敗戰悲報踵を接し來る

【ベルリン二十三日發同盟】[illegible]

弗で士氣鼓舞
米上院加俸案可決

【リスボン二十三日發同盟】[illegible]

米海上防衛の脆弱性に米紙嘆聲發す

【リスボン二十三日發同盟】ヴアンクーヴアー發、オレゴン州[illegible]

燐寸專賣實施
工場を設置、島内自産自給
七月一日から

[illegible]

生産確保圓滑供給
專賣局當局談

[illegible]

軍官連絡會議

[illegible]

地方機構別途攻究

[illegible]

獨軍決河の攻勢
セバストポリ陷落目睫

【ベルリン二十二日發同盟】[illegible]

度量衡所けふ移管
殖産局より專賣局へ

[illegible]

増額人員百五十萬

[illegible]

舊法幣の使用禁止
二十五日より南京、上海

【上海二十三日發同盟】[illegible]

代理師長王歸順
部下等一萬三千を率ゐ

【石門二十三日發同盟】[illegible]

坂田市制實施

[illegible]

ソ聯、トルコ大使館員を逮捕

【ヴイシー二十三日發同盟】[illegible]

佐藤大使ク市歸着

【クイビシエフ二十三日發同盟】[illegible]

新竹州警察部長に柴山氏

[illegible]

比島近海に邦船出漁
魚類は無盡藏の大活況

【マニラ二十三日發同盟】[illegible]

比島人の旅行證明書を發行

【マニラ二十三日發同盟】[illegible]

家族手當支給實施

【東京電話】[illegible]

印度獨立貫行
ボース氏談

【バンコク二十三日發同盟】[illegible]

狼狽の印度政廳
彈壓懐柔に必死

【リスボン二十三日發同盟】[illegible]

西外相伊首相會談

【ローマ二十三日發同盟】[illegible]

人事

[illegible]

ネオ ハリモン
結核
結核治療劑の最高進步
[illegible]

食慾は進み身體が肥る
自力健康器
使用は簡單
女も子供も老人も
のぼせ性にも便秘症にも！

特製メヌマポマード
増産の時！
しつかり働くために頭髪を衞生的にして快適な氣分で能率の増進をはかつて下さい！

急性淋疾 慢性淋疾
その他凡ゆる化膿症に
内服による化學療法
ザオキンは、化學療法に於ける有効根基を最も高率に含有してゐるからその効果は極めて迅速である。僅か數日にして止痛止膿し、速かに治癒に導く。尚有害菌及毒にのみ作用し健康細胞や血球に對しては何等の被害なく、從つて副作用の心配はない。
アルス藥品部
ズルフオンアミド劑の最高規格品
ザオキン

結婚と體力
女性ホルモン
ワセトン球
有名病院使用

人類は微生物に支配される
イースト菌は病弱を蘇活し強壯體を造る
本文の標語として「人生は微生物に支配される」とあるが、この標語は有意義である。
人體を蝕び何百何千種の病原菌は、いづれも微生物の一種であるが、一方我等の生活必需品たる味噌・醤油・酒、すべて微生物の一種たる醗母菌の有益なるはたらきである。
イースト菌は強力なる一種の醗素力を有する微生物であつて、これをのむと、胃腸の食物が面白くこなれ栄養がグイグイと
肺・助膜になやむ人々や胃腸病で困つてゐる人、共に體力の脆弱なる人々の蘇活原として大いに奨めしたい。
マルキイースト菌研究所

將兵の勞苦に感佩
島内駐屯諸部隊慰問行を終り
森部内務局長語る

官民

全島

高塚

志願兵訓練所の入所者は"心"で送れ
臺北市・市民の注意を喚起

臺北市出身者壯行會

郷軍臺北市中央第三分會總會

暗中·浮流機雷冒し
部隊長自ら敵狀偵察
高塚部隊·遡航作戰に武勳赫々

上陸

排曉

臺北州下國民學校職員地區體育大會

前線から國防獻金
奉務奉公隊臺北州隊員　零細な報酬割き寄託

皇后陛下　明治神宮御參拜
廿六日·御久方振りの行啓

浙贛作戰に於ける夥しい鹵獲兵器

ゆけ·銃執らぬ身は
貯蓄報國に總進軍
擧島·もう一ふん張りの體當り

全島

前月

防げ！職場の災害
臺北州勞務協力會　近く『安全週間』實施

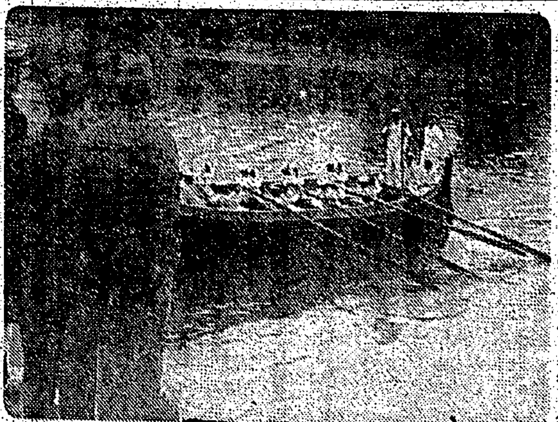

育つ海洋訓練所生
けふ·山本事務總長初の查閱

高砂族に苗代
經營管理指導
新竹州　奬勵金も交付

近く海洋實地訓練

昭南、盤谷を結ぶ
急行列車愈よ運轉

マンダレー方面への郵便物
近く取扱事務開始

鄰組の協力で
空巣狙ひ逮捕

全臺灣中等學校野球大會
出場校あす決定

全島男子中等學校庭球大會

產業學生義勇軍組織
新竹州　夏季實習期間中に鍊成

小川女史個展

デルモライツ

三國志
(赤壁の卷)
吉川英治作
矢野橋村畫
(793)
火水木金土（三）

きれいにかける
赤貝ペン
大阪　精英堂

毛髪の榮養素
つや出し
日本香油
養毛コレステリン配合
大阪 石橋

慰問袋に
家庭は勿論
犬猫牛馬の
害虫驅除に
蚤·蚊·蚋·蝨·虱

シマズマ　イタマズ
ロート目藥
（適應症）
結膜炎
角膜炎
トラホーム
疲勞眼
學校眼
眼瞼炎
麥粒腫等

キンメ印
あすみかとりせんこう
蚊火持の一番よい
斷然一等
安住蚊煙香
安住大藥房

肉を付け
體力を増す

臺灣日日新報
日本夕刊共六頁

アリューシャン○○島從軍記

米國の背後に匕首を擬す

敵の北方進攻線茲に潰滅

【東京同盟】アリューシャン列島○○島に敵前上陸、……二十四日發――霧は深く重く、暗緑色の海はうねりにうねった北洋の……わが陸海軍部隊は……二十四日……六月八日、……米國アリューシャン列島を……北方……アメリカの背後に匕首を擬す……以下は……北方作戦從軍記である

東太平洋作戰の門出

輸送船○○にて五月○日 ……

五月○日 ……

六月○日 ……

北洋の激浪・機銃猛射

六月○日 ……

五月○日 午前十一時、……

輸送船○○にて六月○日 ……

敵前上陸に成功

六月七日 敵前上陸決行の日である。……

六月七日 ……

○○灣に軍艦旗翩翻

占領直後逞し建設工作

六月九日 ○○攻略部隊の……

六月十日 ……

皇軍に驚く敵俘虜

もう八日だ ……

過渡的決濟に金必要

産金政策變更せず

大藏省委員の會同　賀屋藏相の答辯

麗水を急襲

【○○基地二十四日發同盟】……

陷落は目睫に迫る

【廣東二十四日發同盟】……

英ソ祕密條約内容

屈辱的な英國の讓歩

【ストックホルム二十三日發同盟】……

米引揚氏リスボン發

【リスボン二十三日發同盟】……

天皇陛下萬歳の叫びであった

人事

専賣特許　セール（公）一袋十四錢　石鹸みがき粉　台北（ト）濱田本店

利源配當附保險の初回配當　日本生命　昭和十五年滿期　三十年滿期千圓の例

霧島昇著　歌ひ方指導　定價一圓八十錢　送料二十錢　歌ふためには、先づ聲を如何に出すべきかを研究せねばならない。その第一歩から親切に說明した唯一の教則本。これを讀めば誰でも歌を正しく歌へる樣になる實際的指導書　新興音樂出版社

中央公論社の新刊　東京丸ビル五階　振替東京三四番
太平天國革命・梨本祐平著（一・八〇〒一〇）
宣傳概論・戸澤鐵彦著（一・〇〇〒一〇）
倭寇研究・登丸福壽、茂木秀一郎著（一・八〇〒一〇）
現代世界文學叢書　生命の城・コルベンハイエル　淺井眞男譯（一・八〇〒一〇）
歷史の側面から・末川博著（一・八〇〒一〇）
燕臺識餘・佐久間東山著（一・五〇〒一八）

羽生操著【最新刊】椰子・光・珊瑚礁　B6判三六八頁　寫眞多數入　價一・八〇〒一〇　隨筆風に面白く書いた南方の風物と諸民族の特性と邦人發展苦闘の足跡　桑文社

河出書房
第三十代名作選集　二葉亭四迷集　定價二・五〇
富成喜馬平著　時と時計　定價一・七〇
清水幾太郎著　思想の展開　定價一・八〇
藤岡由夫著　物理學ノート　定價二・五〇
高野六郎著　豫防醫學ノート

日本取引所解說　藤田國之助著　A判五七二頁　價五・二〇〒一〇
日本經濟沿革史　白柳秀湖著　B判五六〇頁　價二・八〇〒四〇
待望の改正稅法の解說書愈々出來　稅　勝正憲著　B判七八二頁　價三・五〇〒四〇
國民經濟學　工業會計及原價計算　南洋經濟研究　魂の外交　千倉書房

社說

反樞軸國軍の崩潰的敗戰
獨伊が果げた輝かしい戰果

[illegible]

砂糖の過剩物資視
食糧需給計畫上に支障

[illegible]

各州單位に整備
米穀局で麵類組合強化

[illegible]

臺灣硫安工場問題
日室堀內技術部長の話

[illegible]

鐵鋼統制規則實施
鈴木企畫部長代理談發表

[illegible]

貯蓄で築け大東亞 (二)

一戶一年七十圓

必ず果せ郵便貯金
遞信部目標突破へ邁進

[illegible]

臺、鮮小口扱貨物
直運賃率と割賦率決る

[illegible]

鐵鋼生產增强へ
運營の地域的調整圖る

[illegible]

戰爭保險の目的物指定さる

臺北州	[illegible]
新竹州	[illegible]
臺中州	[illegible]
臺南州	[illegible]
高雄州	[illegible]
臺東廳	[illegible]
花蓮港廳	[illegible]
澎湖廳	[illegible]
計	[illegible]

施肥改良獎勵費
各州廳割當額を決定通牒

[illegible]

酒精輸送增資
一躍五百萬圓に

[illegible]

南方開發金庫

[illegible]

州廳別に賣捌人指定
燐寸專賣實施後の機構

[illegible]

全島の商議職

[illegible]

臺北卸賣物價指數

[illegible]

纖維工業の將來
津田鐘紡社長演說內容

[illegible]

泰通常國會
二十四日開會式

[illegible]

產報二部會初會合
重工業、紡績部會も設立

[illegible]

貿易機構の整備へ
府內貿易事務連絡會議

[illegible]

乾バナナ小包受付を停止

[illegible]

商況(廿四日)

株式 好材料に人氣再燃

[illegible]

兒町前場況

[illegible]

兒町後場況

[illegible]

東京短期前場 / 東京短期後場 / 東京短取組喰合 / 大阪短期前場 / 大阪短期日步 / 大阪短期後場 / 東京長期後場 / 東京銀行實株 / 東京國債後場 / 橫濱生絲後場

[illegible]

思はぬ福運

報國債券、貯蓄債券

[illegible]

臺北市京町一丁目五十二番地
富榮證券株式會社

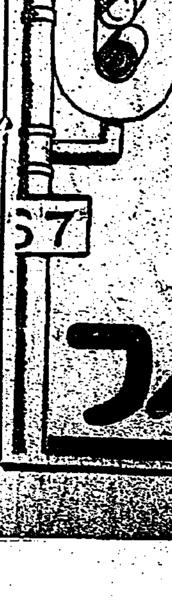

胃腸危險期來る!

夏て

[illegible]

夏の胃腸病には新生アイフ

結核

治療に迷ふ方へ

[illegible]

SY—361

◎微熱 ◎盜汗 ◎輕咳 ◎喀痰 ◎食慾不振 ◎体重減少

虛弱体質強化

ヤトコニン

症狀の好轉に併行して旺盛なる体防衛抗病力獲得の事實が自覺的に著明に認められる

[illegible]

一步進んだ簡易裁斷の洋裁が…自宅で習へる

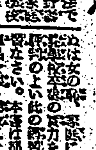

[illegible]

中風・高血壓・神經痛 原因を明にした 今津博士の素晴しい研究

[illegible]

運動發足以來最初の中央奉公委員錬成會

廿九日・長谷川總裁臨席講演

皇民奉公會總裁たる長谷川總督並に同會副總裁たる安藤軍司令官等高官は……

全島國防競技大會

皇民奉公會中央本部では……

豪膽便衣に身窶し敵將求め敵地潛入

山西、河北、河南三省境　作戰の華大川挺身隊

【山西省某地○○にて二十四日發同盟】……

日本軍が來る

胸底に秘めて

英首相に非難囂々

敗戰の責任を追求し

【ストックホルム二十三日發同盟】ロンドン來電によればトブルクの陷落は英國政界に一大衝撃……

首相糾彈の鋒火擧る

【リスボン二十三日發同盟】UP……

敗戰理由說明要求

ロンドン各紙の論調

【リスボン二十三日發同盟】ロイター通信ロンドン電によれば二十三日の英國各紙は何れもリビア敗戰を取り上げ……

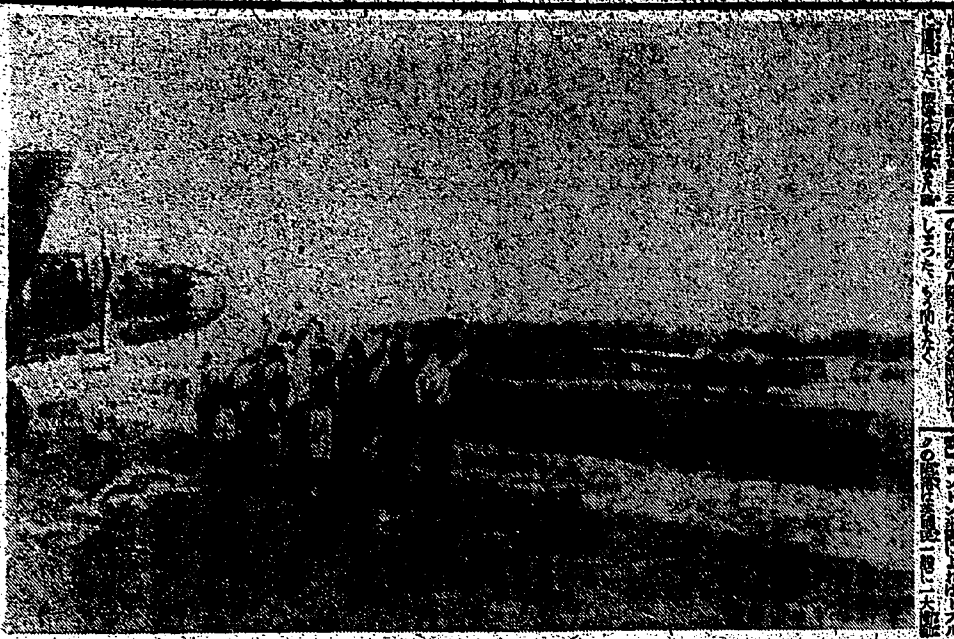

爆撃を終へて○○基地に歸る海鷲

樞軸各國使臣集ひ

タイ國國民記念日祝ふ

タイ國大使館で

【東京電話】二十四日は盟邦タイ國國民記念日であるが……

健腦にしやぶれ　デルモライッ

改姓名の推進に拍車

全島の改姓名熱低調

全島中等學校奏任教諭錬成會

きのふ終了

あらッお母さんが……

戰爭勃發と共に兩親の安否氣遣ふ乙女

本紙揭載記事に無事を知り心躍る

(寫眞は錦子さん)

(寫眞は富美子さん)

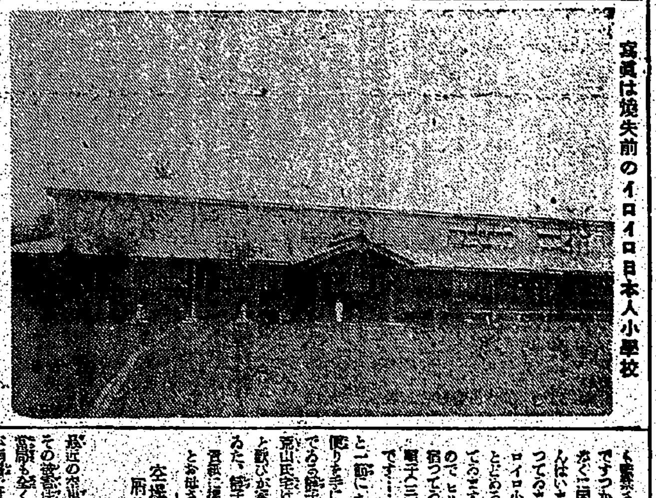

寫眞は燒失前のイロイロ日本人小學校

腸に奏る　ワカ末

大東亞共榮圈要圖

臺永臺南憲兵隊長　澎湖島初巡視

滿洲建國十周年記念

大東亞建設博に『臺灣館』を特設

八月十日より五十日間新京に開催

「輝く日の丸」「皇國の道」

島民の敬神生活指導へ

七月一日から敬神教化指導者錬成講習會

福岡市の博覽會にも臺灣館

皇軍慰問派遣使

澎湖島各部隊を慰問

空擴所物　買ひの身元再調査

南署　惡質業者一掃に乘出す

臺灣、海南島間小包郵便物直送

きのふから開始

花蓮港の青年學校指導講習會

有意義裡に終了

生活改善強化に邁進

妊産婦乳期　強力メタボリン錠

強力カリベール錠

ダンダンは風の妙薬　信生堂藥舖

明るい印刷　精美堂

林産物賣拂　營林所

カーバイド技術見習工募集　東海製煉所名古屋出張所

講習生募集　女子事務員養成講習會　臺北事務員養成講習所

新竹春競馬　六月二十七日(土)二十八日(日)　七月四日(土)五日(日)　七月十日(金)十一日(土)十二日(日)

懸賞募集　一、課題　一、貯蓄標語……　後援　皇民奉公會　臺灣總督府　銀行集會所

萬媒

今日の映畫

ラジオ

吾れ行かん戰場へ

同胞の戰死に高砂族奮起

新竹州特政課へ寄せた"感想三つ"

奉公班國語塾設置

羅東郡奉公會で國語不解者一掃へ

癩根絶に一段の努力

救癩淨化宣傳の日　宮尾衛生課長語る

故佐藤伍長

周公街葬執行

神岡田技術官（渡臺）

浙東作戰　軍旗を先頭に進撃の○○部隊

監禁四ヶ月女性の手記

四兒を殘し逝く母　（三）

比島イロイロ小學校長夫人　栢　泰ちう

十二月二十日　明、夜十二時から四時まで不寢番……

同廿四、五日　久し振りで……

同廿七日……

十七年元旦　監禁されて二十四日……

一月七日　日本軍一月四日……

一月廿二日　今日はいよく……

二月一日　今日は霧が深い……

二月廿四日……

三月三日　今日は女の節句……

貯蓄目標の達成へ

臺南州の貯蓄組合大會

高雄貯蓄組合大會

青少年も動員

一期作一割增收

蘭陽地方增産陣に凱歌

赤誠の獻金

軍司令部（獻）

國防獻金

海軍武官府（卅三）

馬公警備府扱（二）

恤兵金

愛の赤道　(103)

竹田敏彦　作
部竹伸一　畫

二つの影（六）

マツダランプ　東京芝浦電氣株式會社

錠劑　わかもと　梅雨時の胃腸障碍防止と食慾增進に對症的化學藥と異る良效ある細胞賦活劑　胃腸 榮養 消化

寶山模型飛行機部　臺北市

化粧品 クスリと　東京堂藥局　台北市建成町三ノ一　電話六四〇五番

◎白生地　小濱、紋綸子、變織生地　◎夏向　明石、銘仙、絹上布　入荷　光永吳服店

淨血強壯精力劑　病源療法　ドラミン　台灣總配給所・台北市大和町三ノ

姓名學　名付ト改姓名　姓名學館　堀澤天久堂

放送局選定　ラジオは中川　台北本町

發芽保證　花と野菜種子色々　倘運堂物産店

蓬萊炭の御用命は　中和興業株式會社

博多單帶　夏大島　新柄荷揃……　丸吉吳服店

大正堂靴店　台北市京町　電話二一三二四番

青帽洋服店　台北市京町三丁目　電話六五八六番

梅毒風濕骨痛リウマチス特效　九一四内服新藥　台北市永樂町神農氏大藥房

夏の生活必需品　薄銘仙の御用は　秩父屋吳服店

クリーニングは太洋社洗濯部へ

胃腸ト榮養　萬適斯　發賣元　保安堂

メガネは和田　台北市大和町四ノ八

高級大山糊　大山糊製造公司　發賣元　三榮商會

おクスリの御用は　大平藥業株式會社へ

長い經驗新しい店　夏帶と銘仙　辻惣吳服店

のみ易くて胃を障碍せぬ　福福カゼ藥

外交時報　六月中旬號

中野高等無線電信學校

勝馬　算出秘録

大南洋・マレー・東印度・比律賓及大陸　大日本海外青年會

齒痛に　今治水

特許及商標　鈴江特許事務所

活性ヨード劑　ネオスミー

こんな時に！　病弱質を！　小兒良藥　樋屋奇應丸

チーゼル　ヤンマー　エンジン　山岡内燃機台北支店

エムサン

さらりとした爽やかな感觸で、明るい若肌を創ります　ウテナ　クリーム

虎　目藥

農作物の害蟲驅除に　殺蟲劑　今津化學研究所

イマヅ　蠅取粉